Venda Loja

Ref. 11.813

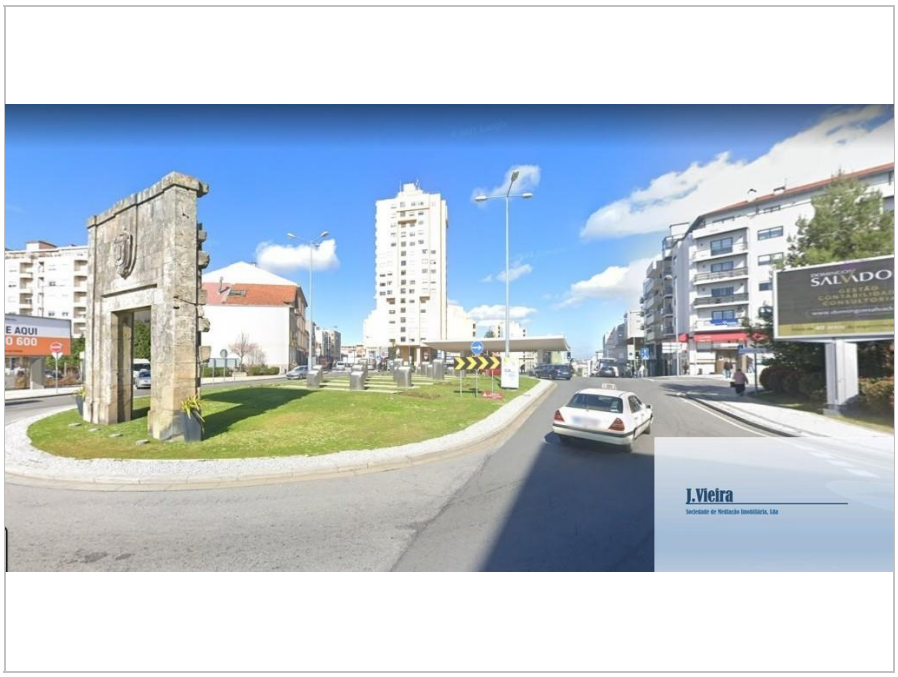

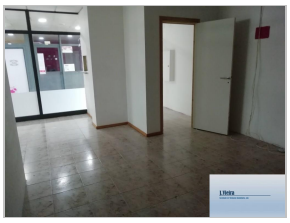

Mafamude e Vilar do Paraíso

Santo Ovídeo (Mafamude)

40.000 €

Estado: Usado
Área Útil: 33 ▯
Ano Construção: -

Quartos: -
Área Bruta: -
Certificado Energético: C

WC: 1
Área Terreno: -

Loja em Santo Ovideo com cerca de 33m2, com casa de banho e uma sala ampla, ideal para comécio e serviços.

imovel com excelente localização, mesmo junto ao metro e todo o tipo de serviços.

Venha conhecer a sua nova casa!

Somos intermediários de Crédito, tratamos de todo o processo de financiamento e acompanhamento até ao ato da escritura sem nenhum encargo para si!

J. Vieira - sociedade de mediação imobiária, Lda | J. Vieira - sociedade de mediação imobiária, Lda
Rua da Rasa, nº 314, 1º andar sala 3 Mafamude, 4400-268 VILA NOVA DE GAIA

+351223714142 (Chamada para a rede fixa nacional)
(Chamada para rede móvel nacional)
jvieira@jvieira.pt