Venda Terreno

Ref. 11.812

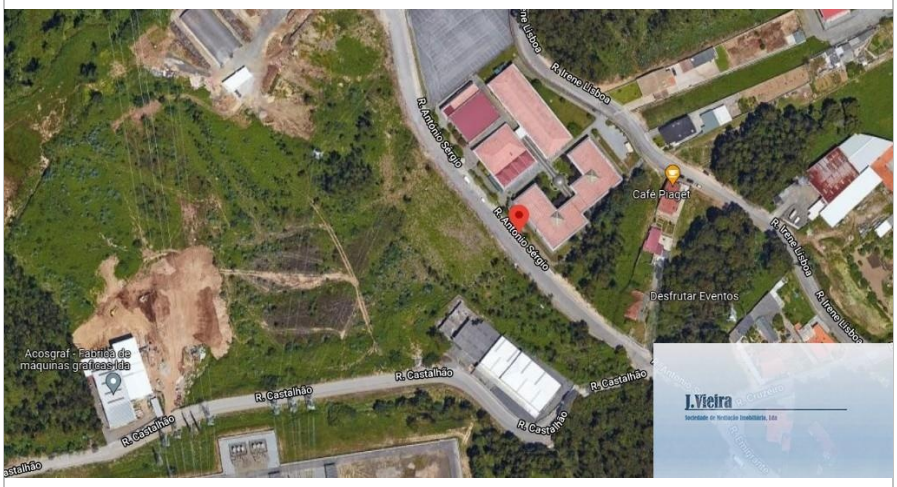

Vila Nova de Gaia

Canelas

100.000 €

Estado:
Área Útil: ▯
Ano Construção: -

Quartos: -
Área Bruta: -
Certificado Energético: N/A

WC: -
Área Terreno: 940 ▯

Terreno urbano com 940 m2 situado em Canelas.

terreno morado com licença para contrução.

Venha conhecer a sua nova casa!

Somos intermediários de Crédito, tratamos de todo o processo de financiamento e acompanhamento até ao ato da escritura sem nenhum encargo para si!

J. Vieira - sociedade de mediação imobiária, Lda | J. Vieira - sociedade de mediação imobiária, Lda
Rua da Rasa, nº 314, 1º andar sala 3 Mafamude, 4400-268 VILA NOVA DE GAIA

+351223714142 (Chamada para a rede fixa nacional)
(Chamada para rede móvel nacional)
jvieira@jvieira.pt